Wilhelmsen AutoMix GmbH
Bundesstrasse 14 - 25917 Enge Sande - Tel.: 04662 / 87300



Ihr Ansprechpartner

Herr Mario Nahnsen
E-Mail: mario@automix.de
Telefon: 04662 873088

Opel Grandland X Grandland Ultimate *360 AHK SHZ...

AH87-003893 **Angebotsnr.:**





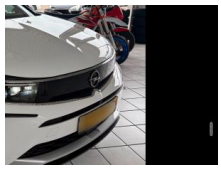



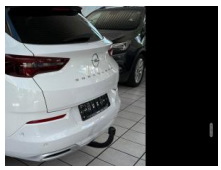





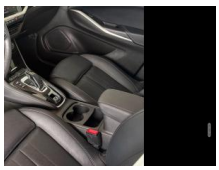



Erstzulassung:	Kilometer:	Farbe:	Leistung:	Kraftstoffart:
20.02.2023	51.724	Weiß	96 kW / 131 PS	Benzin

PREIS
23.760 €

FINANZIERUNGSBEISPIEL
Laufzeit: 60 Monate — Anzahlung: 20 %
Basis-Finanzierung:* — Mtl. Rate:
Zielraten-Finanzierung:** — Mtl. Rate: **199 €**

* Basisfinanzierung: Anzahlung: 4.752 Euro, Laufzeit: 60 Monate, Nettodarlehen: 19.008 Euro, Gesamtbetrag: 26.606 Euro, Zinsätze: 5.83% Sollz. (gebunden), 5.99% eff.
** Zielratenfinanzierung: Anzahlung: 4.752 Euro, Laufzeit: 60 Monate, Nettodarlehen: 19.008 Euro, Zielrate: 11.880 Euro, Gesamtbetrag: 28.385 Euro, Zinsätze: 5.83% Sollz. (gebunden), 5.99% eff.,
Achtung! Kredite kosten Geld.
Vermittlung für: Ein Angebot der Santander Consumer Bank Santander-Platz 1, 41061 Mönchengladbach. Repräsentatives Beispiel gem. § 17 Abs. 4 PAngV.

Ausstattung

Weiteres
- Airbag Fahrer-/Beifahrerseite Ambiente-Beleuchtung Mittelkonsole Ambiente-Beleuchtung Türverkleidung Anti-Blockier-System (ABS) Antriebsart: Frontantrieb Audiobedienung am Lenkrad Außenspiegel elektr. verstell- und heizbar
- elektr. anklappbar Bluetooth Audio-Streaming Bordcomputer Bremsassistent DAB-Tuner (Radioempfang digital) Einschaltautomatik für Fahrlicht Elektron. Stabilitäts-Programm Plus (ESP) Elektron. Stabilitäts-Programm (ESP) Elektron. Traktionskontrolle Fahrassistenz-System: Abstandswarner Fahrassistenz-System: Berganfahr-Assistent (HSA
- Hill Start Assist) Fahrassistenz-System: Fernlichtassistent Fahrassistenz-System:
- 5x18 (5-Doppelspeichen
- schwarz) Modellpflege Motor 1
- 2 Ltr. - 96 kW (130 PS) MP3-Schnittstelle für Mobiltelefon/Handy Otto-Partikelfilter (OPF) Parkpilotsystem hinten Parkpilotsystem vorn und hinten
- Außenspiegel elektr. anklappbar Radstand 2675 mm Reifendruck-Kontrollsystem Schadstoffarm nach Abgasnorm Euro 6e Scheibenwischer mit Regensensor Seitenairbag vorn Sonnenblenden mit Spiegel (beleuchtet) Start/Stop-Anlage Steckdose (12V-Anschluß) im Koffer-/Laderaum Steckdose (12V-Anschluß) in Mittelkonsole Tagfahrlicht LED Türgriffe außen Wagenfarbe mit Chromeinlage Unterfahrschutz USB-Schnittstelle Wegfahrsperre Zentralverriegelung mit Fernbedienung
- Außenspiegel schwarz lackiert
- IntelliLux LED® Matrix Licht Adaptive blendfreie LED-Matrix Scheinwerfer mit individueller Lichtverteilung Voll-LED (IntelliLux)
- Nebelscheinwerfer
- Abbiegelicht
- AudioNavigationssystem Multimedia Navi Pro (10" Display)
- Freisprecheinrichtung (Bluetooth) mit Sprachsteuerung
- Schließ-/Startsystem Keyless Open Dach
- Design-Ausführung (Chrom) Design-Paket Dach schwarz lackiert
- Außenspiegel schwarz lackiert
- Dachreling schwarz
- hochglänzend Fahrassistenz-System: Autonomer Notbrems-Assistent mit Frontkollisionswarnung und Fußgängererkennung Geschwindigkeits-Regelanlage (Tempomat)

EGA STÄNDIG ÜBER 15.000 FAHRZEUGE IM BESTAND!

© 2004-2026 Wilhelmsen AutoMix GmbH - Alle Rechte vorbehalten - Preisangaben ohne Gewähr und soweit nicht anders ausgewiesen inklusive MwSt.
Änderungen und Irrtümer vorbehalten