Wilhelmsen AutoMix GmbH
Bundesstrasse 14 - 25917 Enge Sande - Tel.: 04662 / 87300



Ihr Ansprechpartner

**Herr Jan Brodersen**
E-Mail: jan@automix.de
Telefon: 04662 873089

# BMW X5M SPORT HEAD-UP PANO HIFI KOMFORTZG.

WG02-256009 **Angebotsnr.:**



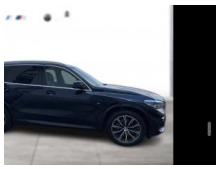









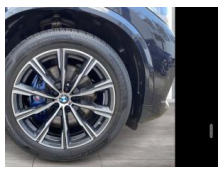





| Erstzulassung: | Kilometer: | Farbe: | Leistung: | Kraftstoffart: |
|---|---|---|---|---|
| 23.03.2023 | 48.624 | Schwarz | 210 kW / 286 PS | Diesel |

**PREIS**
**55.980 €**

**FINANZIERUNGSBEISPIEL**
Laufzeit: 60 Monate — Anzahlung: 20 %
Basis-Finanzierung:* — Mtl. Rate:
Zielraten-Finanzierung:** — Mtl. Rate: **469 €**

* Basisfinanzierung: Anzahlung: 11.196 Euro, Laufzeit: 60 Monate, Nettodarlehen: 44.784 Euro, Gesamtbetrag: 62.686 Euro, Zinsätze: 5.83% Sollz. (gebunden), 5.99% eff.
** Zielratenfinanzierung: Anzahlung: 11.196 Euro, Laufzeit: 60 Monate, Nettodarlehen: 44.784 Euro, Zielrate: 27.990 Euro, Gesamtbetrag: 66.878 Euro, Zinsätze: 5.83% Sollz. (gebunden), 5.99% eff.,
**Achtung!** Kredite kosten Geld.
Vermittlung für: Ein Angebot der Santander Consumer Bank Santander-Platz 1, 41061 Mönchengladbach.
Repräsentatives Beispiel gem. § 17 Abs. 4 PAngV.

## Ausstattung

**Weiteres**
- 20" M LMR Sternspeiche 740 M Bicolor / MB
- NLE
- ABS
- Abstandsregeltempomat
- Active Guard Plus
- Adaptives M Fahrwerk
- Aktiver Fussgängerschutz
- Alarmanlage mit Fernbedienung
- Ambientes Licht
- Aussenhautschutz
- Automatic
- Bluetooth
- BMW Apps
- BMW Live Cockpit Professional (laufzeitgebundener Dienst)
- Connected Package Professional (laufzeitgebundener Dienst)
- ConnectedDrive Services (laufzeitgebundener Dienst)
- DAB Tuner
- Dachreling
- Dachreling Aluminium satiniert
- Deutsch / Bordliteratur
- Deutschland-Ausfuehrung
- Diesel Partikelfilter
- Entfall Touch Funktionalität auf BMW Controller
- Erweitertes Außenspiegelpaket
- EU-spezifische Zusatzumfaenge
- Exterieur Line Aluminium satiniert BMW Individual
- Fahrassistenz-System: Driving Assistant Professional
- Fußmatten in Velours
- Gepäckraumtrennnetz
- Gesetzlicher Notruf
- Head-up-Display
- HiFi-Lautsprechersystem
- Individual
- Induktionsladeschale für Smartphone
- Innenausstattung: Individual Interieurleisten Pianolack
- Instrumententafel in Sensatec
- Kaeltemittel
- Keyless Entry
- Kilometertacho
- Komfortzugang (Öffnungs- und Schließsystem)
- Lederlenkrad
- M Aerodynamikpaket
- M Hochglanz Shadow Line
- M Lederlenkrad
- M Sportbremse
- M Sportpaket
- MWSt ausweisbar
- Notbremsassistent
- Ölwartungsintervall 24 Monate/30.000 km
- Panoramadach (Glas)
- Parkassistent-Paket Plus
- Radschraubensicherung
- Reifendruck-Kontrolle

STÄNDIG ÜBER 15.000 FAHRZEUGE IM BESTAND!

© 2004-2026 Wilhelmsen AutoMix GmbH - Alle Rechte vorbehalten - Preisangaben ohne Gewähr und soweit nicht anders ausgewiesen inklusive MwSt.
Änderungen und Irrtümer vorbehalten